



LIFE15 CCM/DE/000138

Degradēto purvu atjaunošana CO₂ emisiju samazināšanai Ziemeļeiropas zemienē
Reduction of CO₂ emissions by restoring degraded peatlands in Northern European Lowland

DL "Baltezera purvs" dabas aizsardzības plāna izstrāde



Gundega Freimane
18.08.2017. Brocēni



I uzraudzības grupas sanāksme

- 11.00–11.05 Sanāksmes atklāšana, Gundega Freimane, plāna izstrādes vadītāja
- 11.05–11.20 Informācija par plāna izstrādes procesu.
Putnu fauna, eksperts Helmūts Hofmanis, ziņo Gundega Freimane
- 11.20–11.45 Purvu un mežu biotopi, augi, Līga Strazdiņa, Dr.biol.
- 11.45– 2.05 Saldūdens biotopi, augi, Laura Grīnberga, Dr. biol.
- 12.05–12.25 Hidroloģija un iespējamie risinājumi dabas vērtību saglabāšanai, Oļģerts Aleksāns, Dr. Geol.
- 12.25–12.40 Citi jautājumi, diskusijas
 - Kafijas pauze
 - Izbraukums uz projekta vietu dabā – potenciālās atpūtas vietas apskate un izvērtēšana Baltezera krastā



Plāna izstrādes grafiks

21. aprīlis 2017. – informatīvā sanāksme

Aprīlis – septembris – eksperti apseko biotopus un kartē

**18. augusts – 1. uzraudzības grupas sanāksme, teritorijas
apskate dabā**

Oktobris - iestrādātas ekspertu atskaites, 2. UG sanāksme

Novembris - plāna 1. redakcija, 3. UG sanāksme

Decembris/Janvāris, 2018. - Sabiedriskā apspriešana

Februāris - saskaņošana pašvaldībās

Marts – noslīguma UG sanāksme

Marts – iesniegšana DAP un VARAM



Eksperti

Gundega Freimane, Mg. biol., Mg. env. – plāna vadītāja

Līga Strazdiņa, Dr. biol. – purva, meža biotopi, augi

Laura Grīnberga, Dr. biol. – saldūdens biotopi, augi

Helmūts Hofmanis, Mg. biol. – ornitologs

Oļģerts Aleksāns, Dr. geol. – hidroģeologs

Iveta Donika – kartogrāfe



Uzraudzības grupa

Gunta Gabrāne, Dabas aizsardzības pārvalde

Dace Gūtmane, AS „LVM” Dienvidkurzemes reģions

Ance Puriņa, Brocēnu novada pašvaldība

Ģirts Blumers, Latvijas Investīciju un attīstības aģentūra

Andris Janevics, VVD Liepājas RVP

Jānis Freimanis, VMD Zemgales virsmežniecība



DL “Baltezera purvs”



Latvijas īpaši aizsargājamā dabas teritorija, Natura 2000 teritorija,
izveidots 2004. gadā

Platība: 228 ha

Dabas aizsardzības plāns izstrādāts 2005. gadā

Spēkā līdz 2019.gada 31.decembrim

Dabas vērtības:

4 ES biotopu veidi

Viena no Kurzemē nedaudzām gludsporu ezerenes atradnēm

Viena no 3 mušu ofrīdas atradnēm Latvijā

Vienīgā trejziedu madaras atradne Kurzemē



DL “Baltezera purvs”

Atrodas Brocēnu novada Cieceres pagastā

Teritoriju apsaimnieko: AS “Latvijas valsts meži”

Uzrauga: Dabas aizsardzības pārvaldes Kurzemes reģionālā administrācija

Saldus

tnieki

Ciņi

Annulejas

Dobele

Kazenieku strauts

Brocēnu novads

Jēriņi

Baltezers



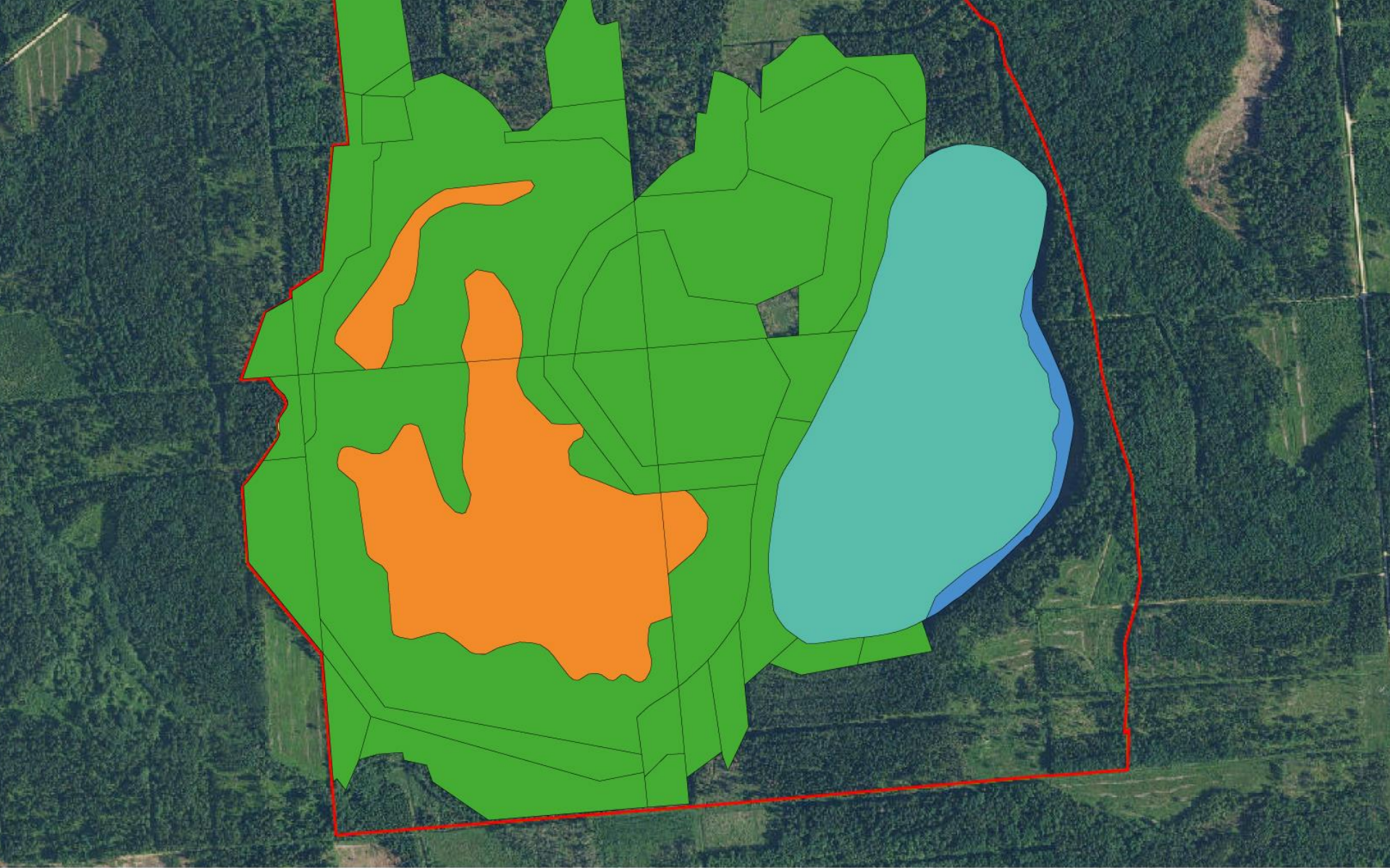





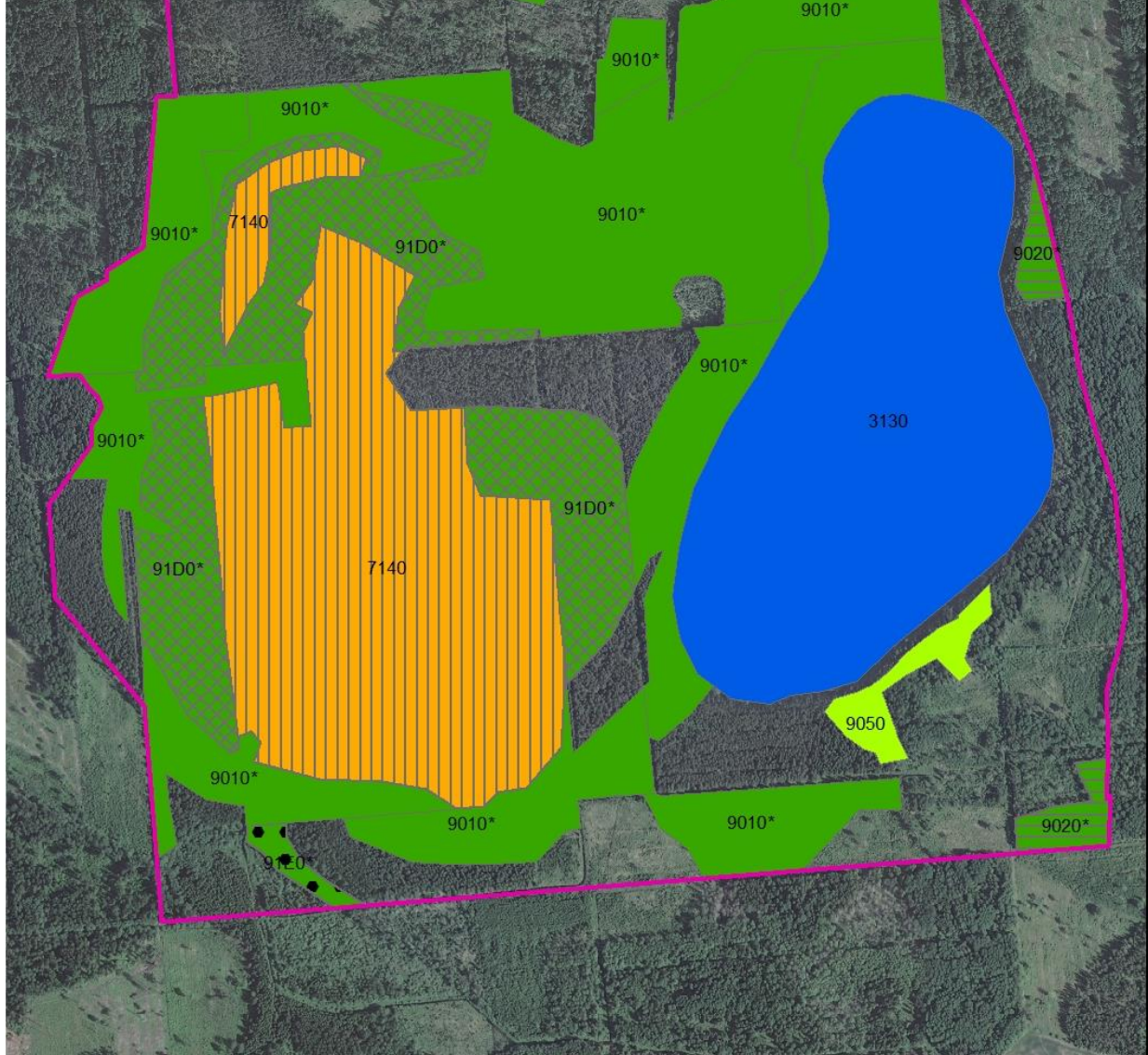

Ozera Mire Nature Reserve

3130 Oligotrophic to mesotrophic standing waters with vegetation of the
Littorelletea uniflorae and/or Isoeto-Nanojuncetea

3140 Hard oligo-mesotrophic waters with benthic vegetation of Chara spp.

7140 Transition mires and swamping bogs



-  Aluviāli meži (aluviāli krastmalu un palieņu meži), 91E0*
-  Purvaini meži, 91D0*
-  Veci jaukti platlapju meži, 9020*
-  Veci vai dabiski boreāli meži, 9010*
-  Pārejas purvi un slīkšņas, 7140



Dabas vērtības – putnu sugas

2004. gadā konstatētas 39 sugas, no tām 5 Putnu direktīvas sugas:

Melnā dzilna

Mazais mušķērājs

Brūnā čakste

Zivjērglis (iesaka svītrot no N2000 saraksta)

Pelēkā dzilna (iesaka atstāt, jo ir piemēroti biotopi)



Dabas vērtības – putnu sugas

2017. gadā konstatētas 42 sugas, no tām 9 Putnu direktīvas sugas. No jauna konstatētas 17 sugas, bet 12 nav konstatētas. PD sugas:

Mežirbe

Rubenis

Dzērve

Apodziņš

Vakarlēpis

Sila cīrulis

Melnā dzilna

Mazais mušķērājs

Brūnā čakste

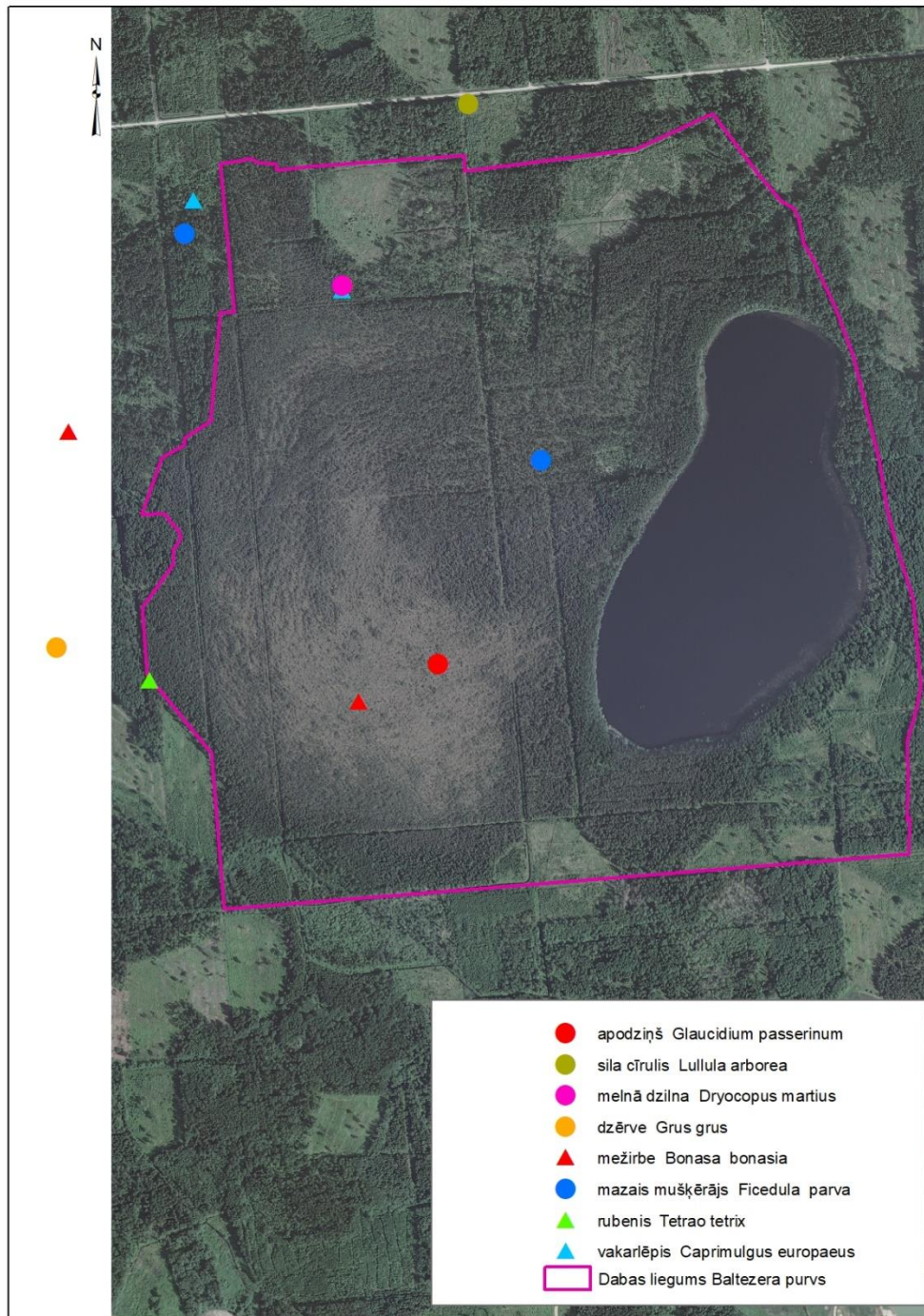

Apsaimniekošanas pasākumi dabas liegumā "Baltežera purvs"

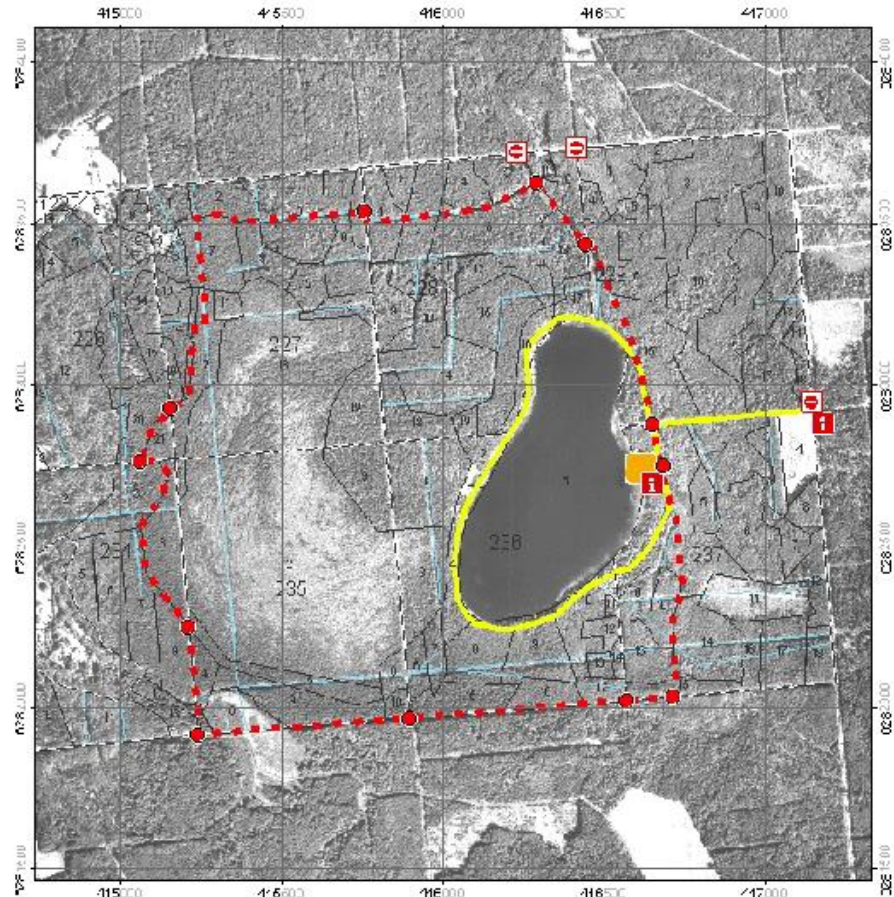

- | | | |
|----------------------------|-----------------------|-------------------------|
| Pasargājuma līnija | Meža nogabalu numuri | Dabas lieguma robeža |
| Lieguma robežas zīmes | Meža karstālu numuri | Čeršņotice |
| Zīmes "Iebraukt aizliegts" | Meža nogabalu robežas | Meža ievada uzturēšanās |
| Informācijas stendi | | |
| Atpūtas vietas apsekošana | | |

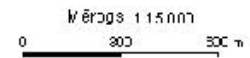

LATVIJAS VĀRSTES Aģentūra



Jautājumi ?

Potenciālā, agrāk izveidotā, bet pašlaik pamestā atpūtas vieta Baltezera krastā ???



LIFE15 CCM/DE/000138

Degradēto purvu atjaunošana CO₂ emisiju samazināšanai Ziemeļeiropas zemienē
Reduction of CO₂ emissions by restoring degraded peatlands in Northern European Lowland

PALDIES PAR UZMANĪBU!

**Gundega Freimane, Mg. biol., Mg. env.
18.08.2017.**

Kandavas iela 2, Rīga, LV-1083, LATVIJA | +371 29511001 |